

SISTEMA DE INFORMACIÓN DE FARMACIA EXTERIOR (SIFAEX)

Módulo de Medicamentos, Productos Sanitarios y
Cosméticos

[V1]



Madrid
24 de Octubre de 2011

INDICE

01 Objetivos Básicos

02 Beneficios de la Solución

03 Funcionalidades del Sistema

- Entrada al Sistema
- Árbol de Navegación por los Expedientes
- Proceso de la Declaración
- Proceso de la Decisión

INDICE

01 Objetivos Básicos

02 Beneficios de la Solución

03 Funcionalidades del Sistema

- Entrada al Sistema
- Árbol de Navegación por los Expedientes
- Proceso de la Declaración
- Proceso de la Decisión

Mejoras para los Operadores Económicos

- Reducción del tiempo de tramitación de los expedientes.

- El desplazamiento presencial se reduce al máximo, sólo cuando sea necesario la presentación de originales de la documentación.



- Acceso a la aplicación en cualquier momento y desde cualquier puesto de trabajo con acceso a Internet

- 24 horas al día y 7 días a la semana
- utilizando el certificado digital del usuario



- Notificación on-line de todos los cambios significativos de la situación de cada expediente telemático presentado por los Operadores:

- al iniciar la tramitación de la Decisión
- al introducir el inspector los resultados del análisis cuando se tramita la Decisión
- al firmar la Decisión
- al introducir los resultados de los análisis cuando la Decisión ya está firmada
- al anular un expediente o realizar un rechazo parcial en el expediente, etc.



Mejoras para los Operadores Económicos

- El Operador Económico tendrá **acceso**, en modo consulta, a **toda la información de detalle del proceso de Decisión** sobre cada uno de los expedientes que ha presentado telemáticamente, una vez finalizada la cumplimentación de la información por parte de los inspectores.
 - Se eliminan todas las consultas telefónicas para conocer el estado de los expedientes, puesto que el usuario podrá acceder directamente a todos los datos de la Decisión.
 - Recepción de correo electrónicos y SMS con información relativa a sus expedientes.
- Envío de documentos escaneados.
- Sustitución de la generación automática del código NRC por un servicio web con la AEAT



Mejoras para los Operadores Económicos



- La información está centralizada en una única base de datos.
 - Se garantiza la unicidad de la información.



- La aplicación realizará el registro telemático de los expedientes generados por los Operadores Económicos, mediante el Servicio Web publicado por el MSPSI.

INDICE

01 Objetivos Básicos

02 Beneficios de la Solución

03 Funcionalidades del Sistema

- **Entrada al Sistema**
- Árbol de Navegación por los Expedientes
- Proceso de la Declaración
- Proceso de la Decisión

FUNCIONALIDADES DEL SISTEMA

Entrada al Sistema

Direcciones de Interes:

Entrada a la aplicación vía internet : <https://sifaex.aemps.es>

Entrada a la aplicación vía Citrix (solo usuarios internos) :
<https://apliremoto.msps.es>

Direcciones de e-mail para incidencias y consultas:

Productos Sanitarios y Cosméticos: sifaex.sgps@aemps.es

Medicamentos y Materias Primas: sifaex.sgicm@aemps.es

Más información en Oficina Virtual AEMPS:

<http://www.aemps.gob.es/oficinaVirtual/>

FUNCIONALIDADES DEL SISTEMA

■ Entrada al Sistema por 1ª vez:

Registro de nuevo usuario - Windows Internet Explorer

https://sifaex.aemps.es/farmacia/inicioAction.do

Registro de nuevo usuario

Sistema de Información de Sanidad Exterior //

Introduzca sus datos para el registro

Nombre	Apellido 1	Apellido 2
<input type="text" value="ANF"/>	<input type="text" value="USUARIO"/>	<input type="text" value="ACTIVO"/>
N.I.F.	<input type="text" value="12345678Z"/>	
.....		
C.I.F.	<input type="text" value="B12345674"/>	
.....		
Empresa	<input type="text" value="ANF EMPRESA ACTIVO"/>	
.....		
Dirección	<input type="text"/>	
Provincia	
Municipio	
E-mail	Código Postal	<input type="text"/>
<input type="text"/>	Teléfono <input type="text"/>	
Cargo	Aviso por E-mail <input checked="" type="checkbox"/>	
Titulación	Aviso por SMS <input checked="" type="checkbox"/>	
Módulo	Farmacia <input type="checkbox"/> Administración <input type="checkbox"/>	
Area	
Servicio	
.....		

En aplicación del artículo 5 de la Ley Orgánica 15/1999 de Protección de Datos de Carácter Personal, se le informa de que sus datos personales serán incorporados y tratados en el fichero automatizado SIFAEX, responsabilidad de la Agencia Española de Medicamentos y Productos Sanitarios, con fines exclusivamente de centralizar la información relativa a los procedimientos de control sanitario del tráfico internacional de medicamentos de uso humano, productos sanitarios y cosméticos.

La información recogida se podrá usar también con fines estadísticos y de investigación sanitaria.

En cualquier caso, podrá ejercitar sus derechos de acceso, cancelación y rectificación en los términos descritos en la Ley Orgánica 15/1999 de Protección de Datos de Carácter Personal ante la División de Sistemas de Información de la Secretaría General de la Agencia Española de Medicamentos y Productos Sanitarios, c/Campezo 1, Edificio 8, 28022, Madrid, España.

[Más información en la Oficina Virtual AEMPS](#)

.....

Listo Intranet local | Modo protegido: desactivado

Entrada al Sistema

Cuando un operador económico **inicia una sesión** en el sistema, éste le pedirá como **acreditación el certificado digital**.

Un operador económico puede **trabajar con distintos RA** por lo que:

- Si el usuario tiene asignados diferentes Áreas, Servicios y RA, se le pedirá que elija con cuál de ellos va a iniciar la sesión.
- Si el usuario sólo tiene asignado un RA se le asignará automáticamente el que tenga asociado.

Entrada al Sistema

Cuando un usuario entre en el sistema.... Le aparecerá la ventana principal de la aplicación, donde sólo se mostrará el menú situado en la parte superior

INDICE

01 Objetivos Básicos

02 Beneficios de la Solución

03 Funcionalidades del Sistema

- Entrada al Sistema
- **Árbol de Navegación por los Expedientes**
- Proceso de la Declaración
- Proceso de la Decisión

Árbol de Navegación por los Expedientes

Cuando el usuario entre en la aplicación y pulse sobre la opción de menú "Expedientes" → "Árbol de Navegación" aparecerá un árbol de navegación en la parte izquierda del área de trabajo.

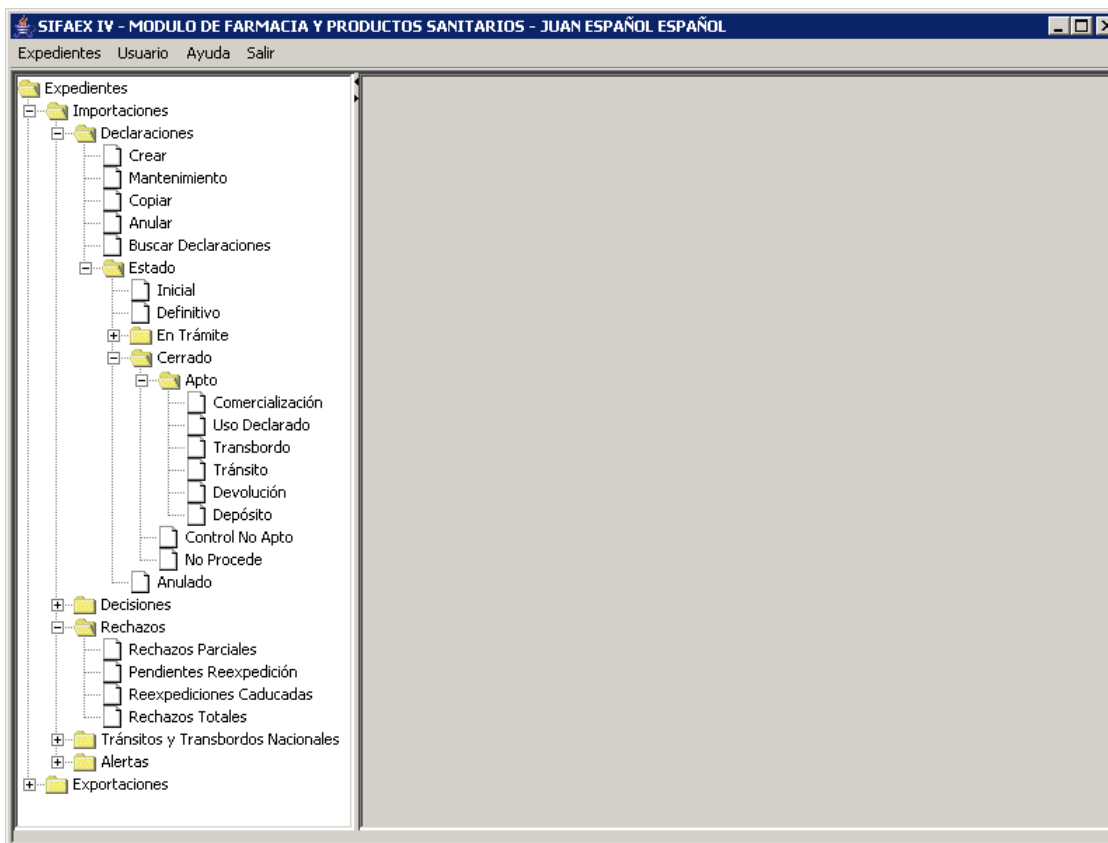

Árbol de Navegación por los Expedientes

Los estados por los que puede pasar un expediente son:

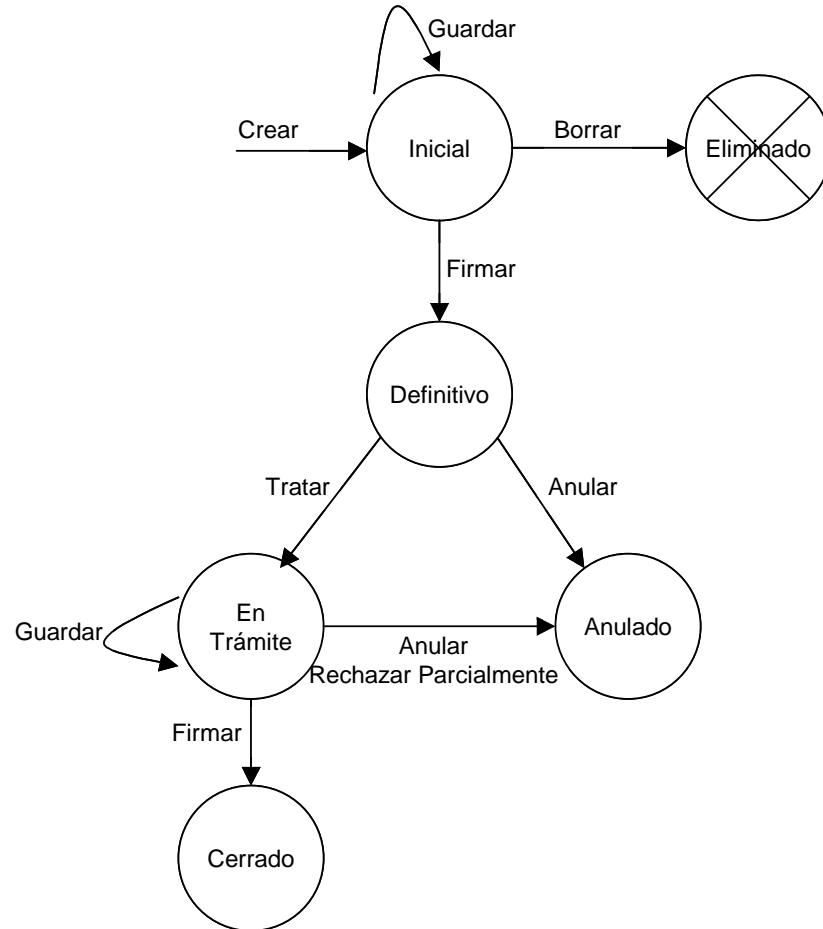
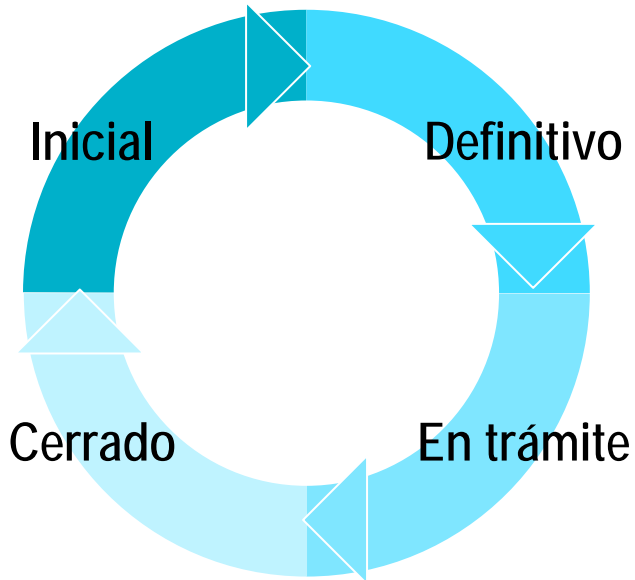

INDICE

01 Objetivos Básicos

02 Beneficios de la Solución

03 Funcionalidades del Sistema

- Entrada al Sistema
- Árbol de Navegación por los Expedientes
- **Proceso de la Declaración**
- Proceso de la Decisión

Proceso de la Declaración Importaciones

La Declaración de Importaciones se divide en seis pestañas:



En la parte inferior del área de trabajo principal existen los siguientes botones:

- **“Imprimir”**: botón para imprimir la Parte 1 del DOIFE (Declaración) y la Adenda (en caso de que exista).
- **“Guardar”**: botón para guardar los datos de la Declaración que se está editando en ese momento. El usuario podrá modificar y almacenar la Declaración antes de firmarla tantas veces como desee.
- **“Salir”**: botón para salir de la ventana y acceder a la ventana de selección de expedientes.

Proceso de la Declaración Importaciones

Paso
1

Identificación

DECLARACIÓN → IDENTIFICACIÓN

SIFAEX IV - MÓDULO DE FARMACIA Y PRODUCTOS SANITARIOS - JUAN ESPAÑOL ESPAÑOL

Expedientes Usuario Ayuda Salir

Expedientes

- Importaciones
 - Declaraciones
 - Crear
 - Mantenimier
 - Copiar
 - Anular
 - Buscar Decl
 - Estado
 - Decisiones
 - Rechazos
 - Tránsitos y Tran
 - Alertas
 - Exportaciones

Declaración

Identificación Operadores Mercancías Destino Declarado Documentación Firma L.O.P.D.

Identificación del Expediente

Nº DOIFE Año Estado

RA

Centro de Inspección

Localización

Llegada de la Mercancía

Transporte

Avión Buque Tren Camión Postal

Identificación

Nº Vagón/Vehículo/Remolque Nº Conocimiento

Fecha Llegada Hora Llegada :

Fechas de la Declaración

Declaración Inicio Exp. Fin Exp.

Documento(s) Sanitario(s) Farmacéutico(s)

Nº Decl. Sumaria Nº Factura

Países

Origen

Procedencia

Imprimir Guardar Salir

Proceso de la Declaración Importaciones

Paso
2

Operadores

DECLARACIÓN → OPERADORES

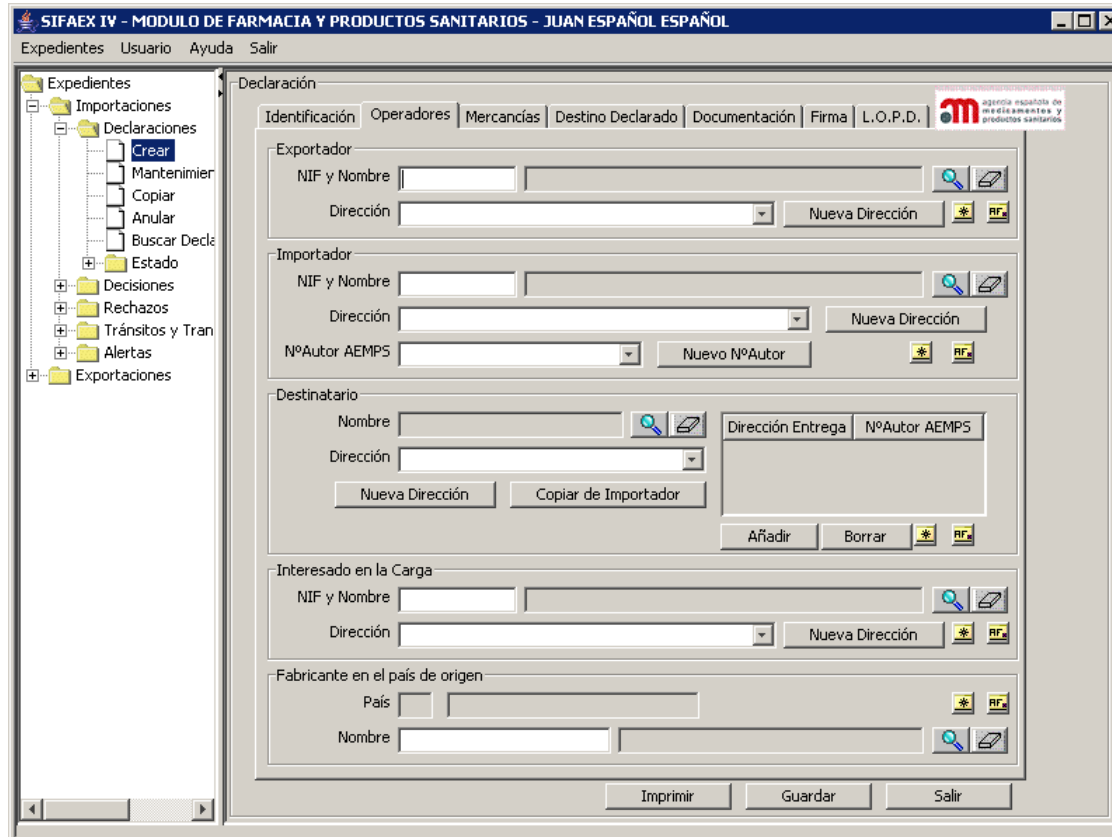



SIFAEX IV - MODULO DE FARMACIA Y PRODUCTOS SANITARIOS - JUAN ESPAÑOL ESPAÑOL



Expedientes Usuario Ayuda Salir

Declaración



Identificación Operadores Mercancías Destino Declarado Documentación Firma L.O.P.D.

Exportador



NIF y Nombre  

Dirección Nueva Dirección  



Importador

NIF y Nombre  

Dirección Nueva Dirección



NºAutor AEMPS Nuevo NºAutor  

Destinatario



Nombre   Dirección Entrega NºAutor AEMPS



Dirección

Nueva Dirección Copiar de Importador



Añadir Borrar  



Interesado en la Carga

NIF y Nombre  

Dirección Nueva Dirección  

Fabricante en el país de origen

País  

Nombre  

Imprimir Guardar Salir

Proceso de la Declaración Importaciones

Paso
3

Mercancías

DECLARACIÓN → MERCANCÍAS

Proceso de la Declaración Importaciones

Paso
4

Destino Declarado

DECLARACIÓN → DESTINO DECLARADO

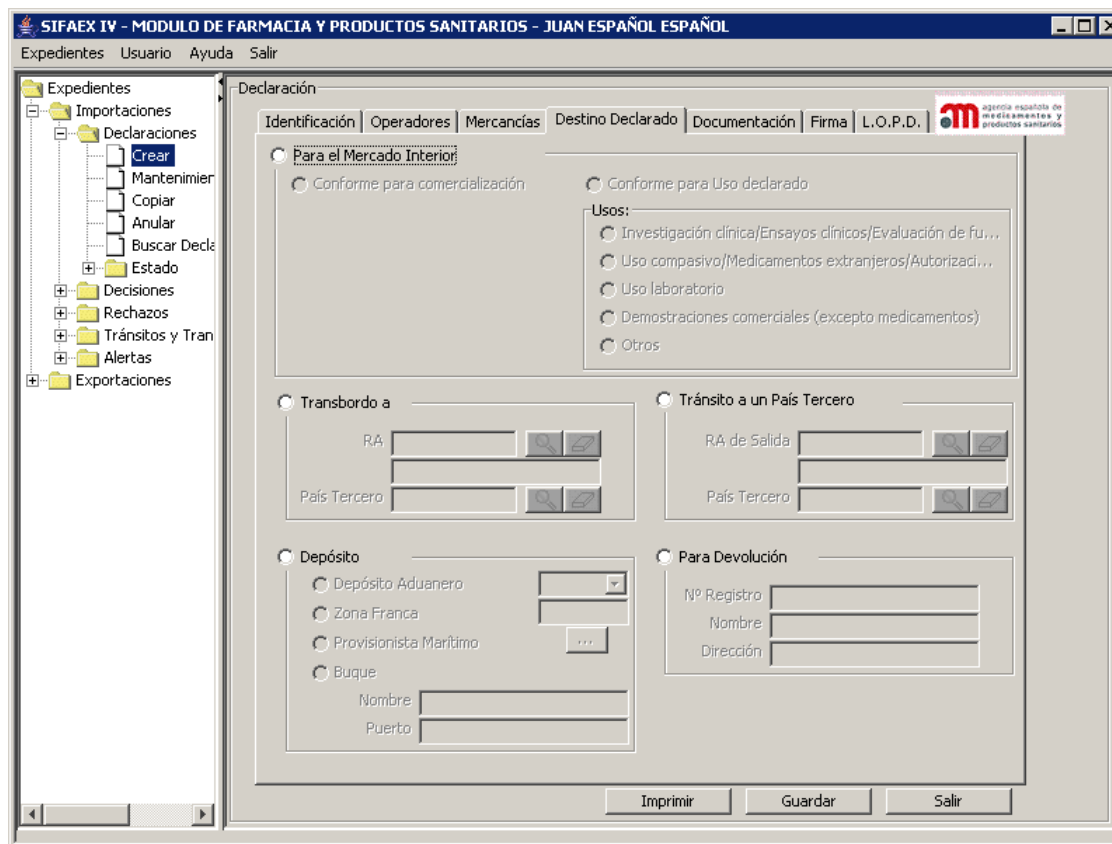

SIFAEX IV - MODULO DE FARMACIA Y PRODUCTOS SANITARIOS - JUAN ESPAÑOL ESPAÑOL

Expedientes Usuario Ayuda Salir

Expedientes

- Importaciones
 - Declaraciones
 - Crear
 - Mantenimier
 - Copiar
 - Anular
 - Buscar Decl
 - Estado
- Decisiones
- Rechazos
- Tránsitos y Tran
- Alertas
- Exportaciones

Declaración

Identificación | Operadores | Mercancías | **Destino Declarado** | Documentación | Firma | L.O.P.D.

Para el Mercado Interior

Conforme para comercialización Conforme para Uso declarado

Usos:

- Investigación clínica/Ensayos clínicos/Evaluación de fu...
- Uso compasivo/Medicamentos extranjeros/Autorizaci...
- Uso laboratorio
- Demostraciones comerciales (excepto medicamentos)
- Otros

Transbordo a

RA:

País Tercero:

Tránsito a un País Tercero

RA de Salida:

País Tercero:

Depósito

Depósito Aduanero

Zona Franca

Provisionista Marítimo

Buque

Nombre:

Puerto:

Para Devolución

Nº Registro:

Nombre:

Dirección:

Imprimir Guardar Salir

Proceso de la Declaración Importaciones

Paso
5

Documentación

DECLARACIÓN → DOCUMENTACIÓN

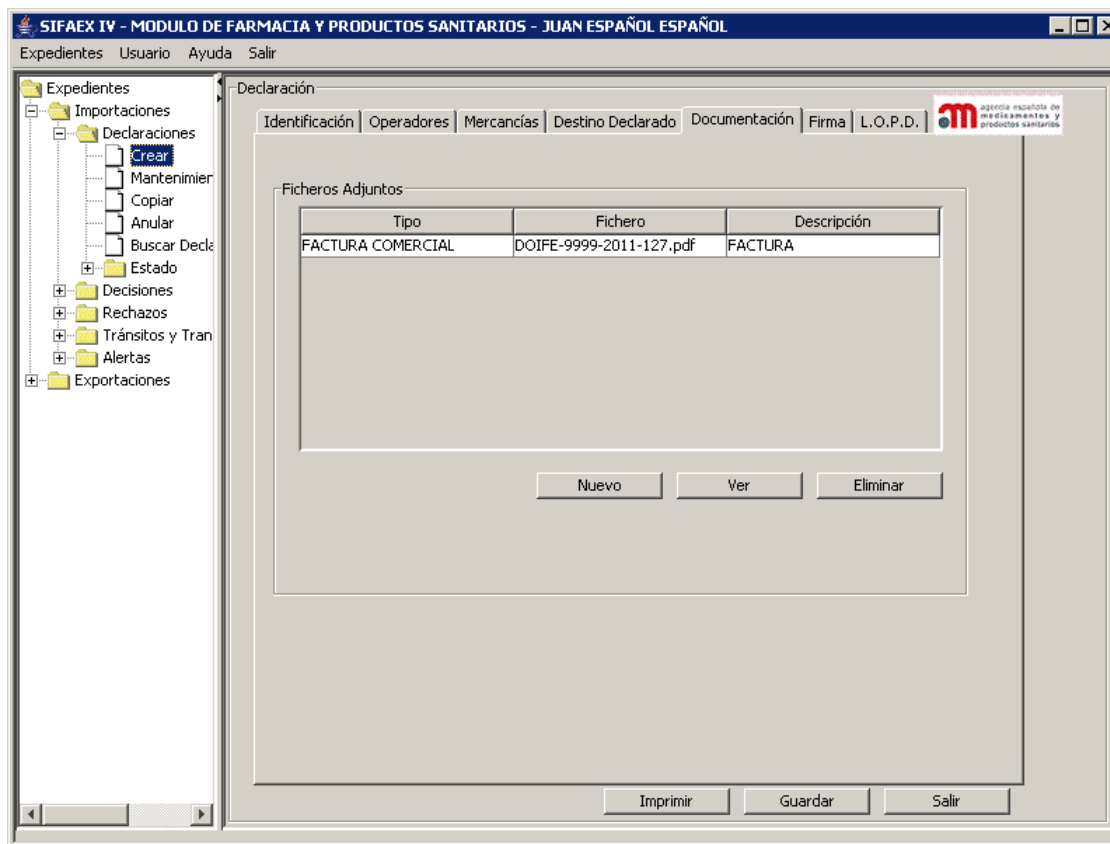

Proceso de la Declaración Importaciones

Paso 6

Firma

DECLARACIÓN → FIRMA

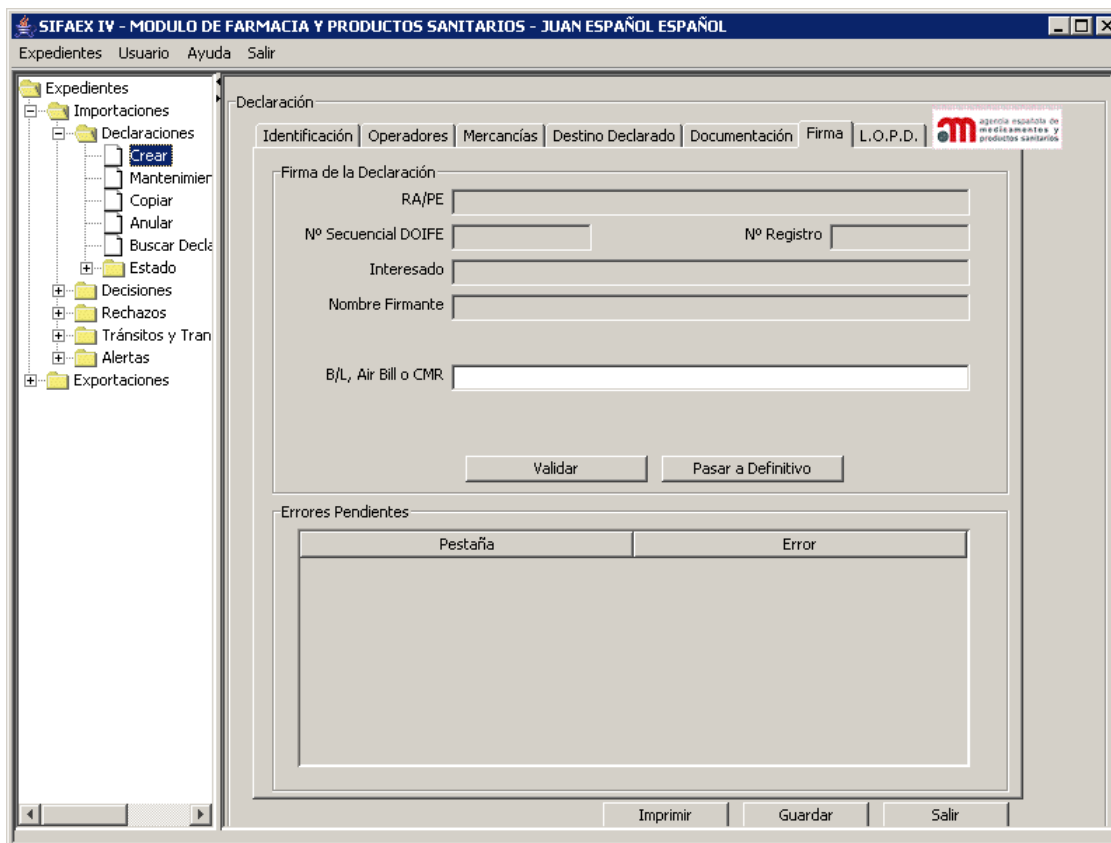

SIFAEX IV - MODULO DE FARMACIA Y PRODUCTOS SANITARIOS - JUAN ESPAÑOL ESPAÑOL

Expedientes Usuario Ayuda Salir

Expedientes

- Importaciones
 - Declaraciones
 - Crear
 - Mantenimier
 - Copiar
 - Anular
 - Buscar Decl
 - Estado
 - Decisiones
 - Rechazos
 - Tránsitos y Tran
 - Alertas
 - Exportaciones

Declaración

Identificación Operadores Mercancías Destino Declarado Documentación Firma L.O.P.D.

Firma de la Declaración

RA/PE

Nº Secuencial DOIFE Nº Registro

Interesado

Nombre Firmante

B/L, Air Bill o CMR

Validar Pasar a Definitivo

Errores Pendientes

Pestaña	Error
---------	-------

Imprimir Guardar Salir

Proceso de la Declaración Exportaciones

La Declaración de Exportaciones se divide en cinco pestañas:



En la parte inferior del área de trabajo principal existen los siguientes botones:

- **“Imprimir”**: botón para imprimir la Parte 1 del DOIFE (Declaración) y la Adenda (en caso de que exista).
- **“Guardar”**: botón para guardar los datos de la Declaración que se está editando en ese momento. El usuario podrá modificar y almacenar la Declaración antes de firmarla tantas veces como desee.
- **“Salir”**: botón para salir de la ventana y acceder a la ventana de selección de expedientes.

Proceso de la Declaración Exportaciones

Paso

1

Identificación

DECLARACIÓN → IDENTIFICACIÓN

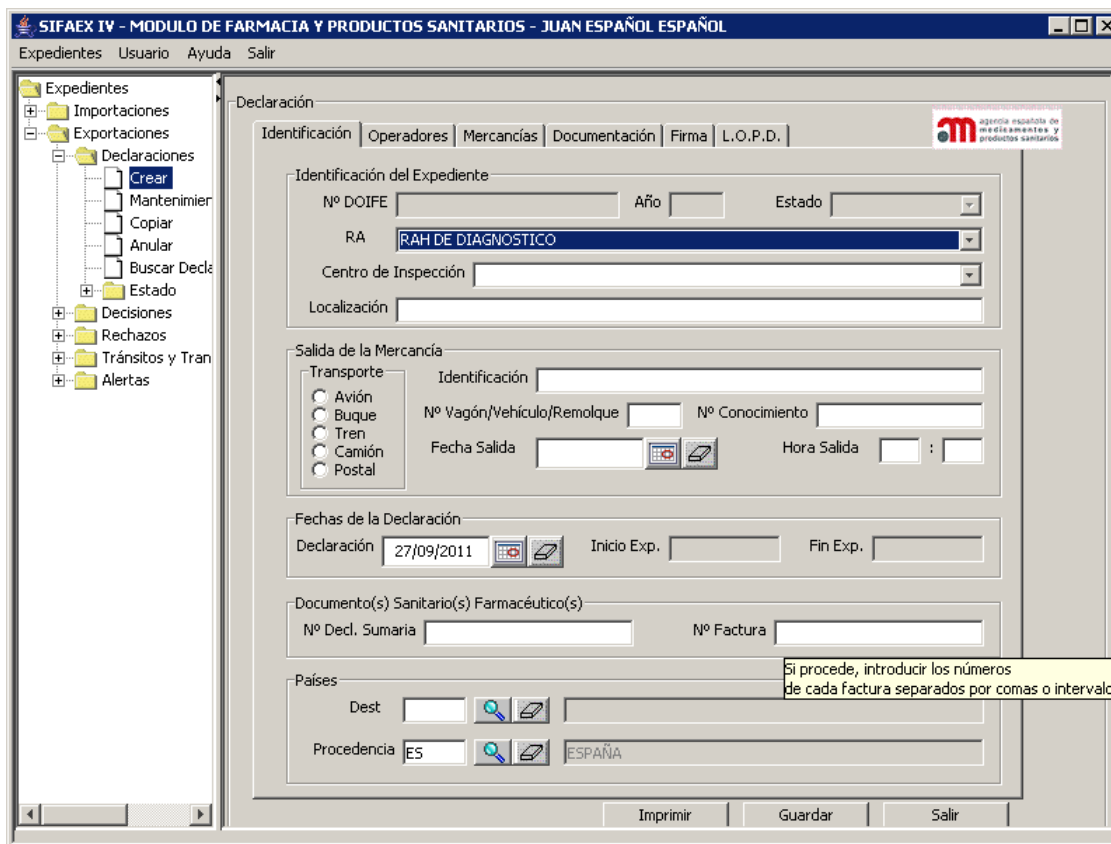

Proceso de la Declaración Exportaciones

Paso
2

Operadores

DECLARACIÓN → OPERADORES

SIFAEX IV - MODULO DE FARMACIA Y PRODUCTOS SANITARIOS - JUAN ESPAÑOL ESPAÑOL

Expedientes Usuario Ayuda Salir

Expedientes

- Importaciones
- Exportaciones
 - Declaraciones
 - Crear
 - Mantenimier
 - Copiar
 - Anular
 - Buscar Decl
 - Estado
- Decisiones
- Rechazos
- Tránsitos y Tran
- Alertas

Declaración

Identificación Operadores Mercancías Documentación Firma L.O.P.D.

Importador

NIF y Nombre

Dirección

Exportador

NIF y Nombre

Dirección

NºAutor AEMPS

Nº Autorización / Certificado / Notificación de Exportación

Destinatario

Nombre Dirección Entrega NºAutor AEMPS

Dirección

Interesado en la Carga

NIF y Nombre

Dirección

Proceso de la Declaración Exportaciones

Paso
3

Mercancías

DECLARACIÓN → MERCANCÍAS

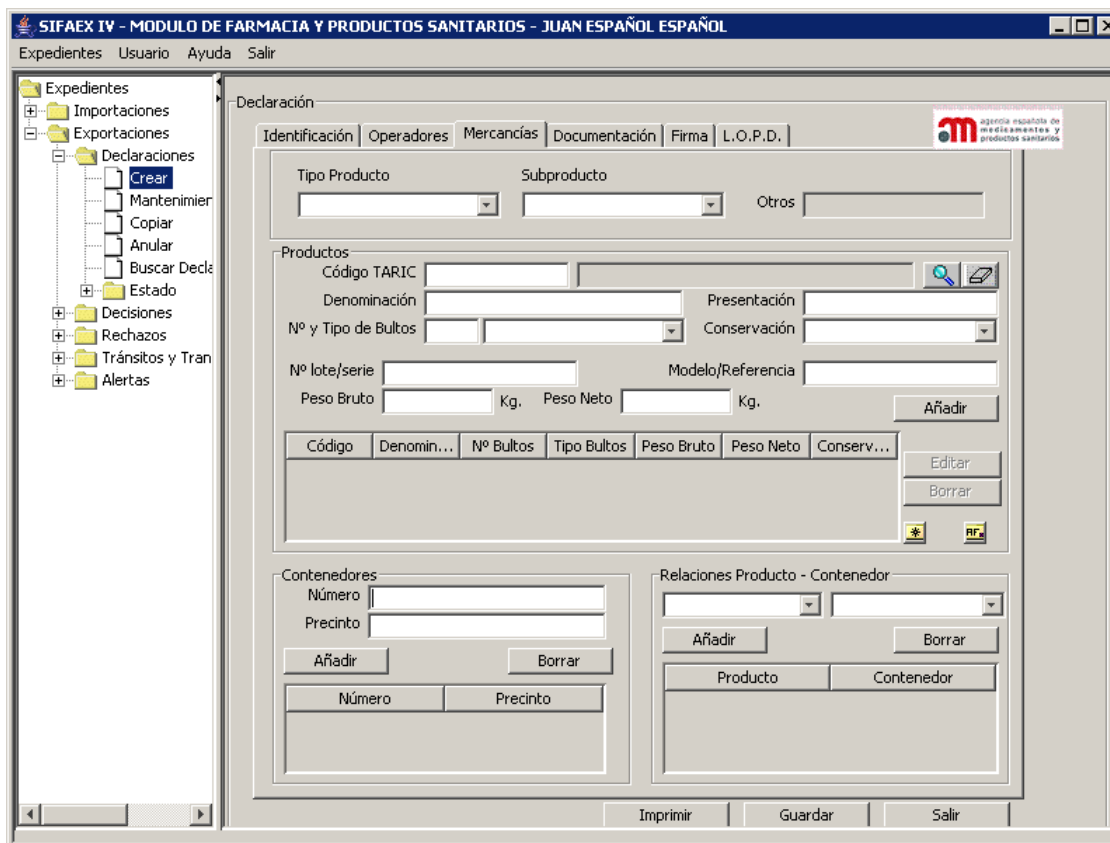

Proceso de la Declaración Exportaciones

Paso
4

Documentación

DECLARACIÓN → DOCUMENTACIÓN

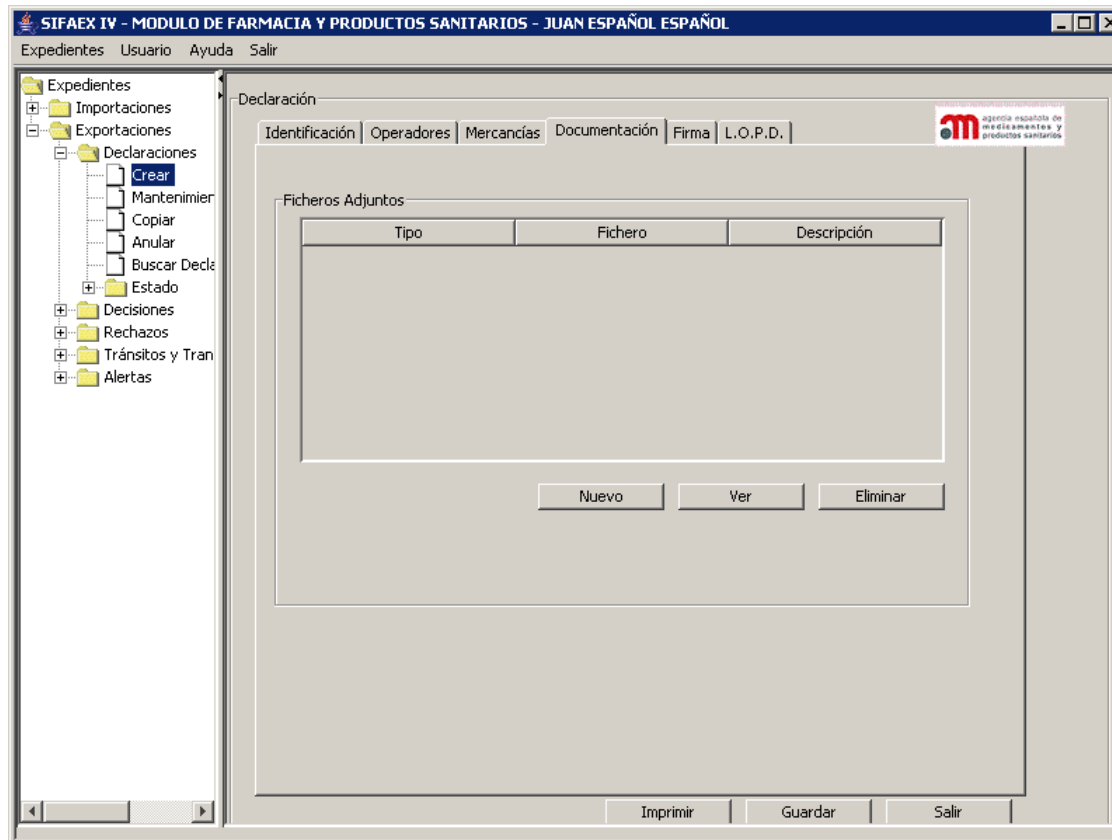

Proceso de la Declaración Exportaciones

Paso 5

Firma

DECLARACIÓN → FIRMA

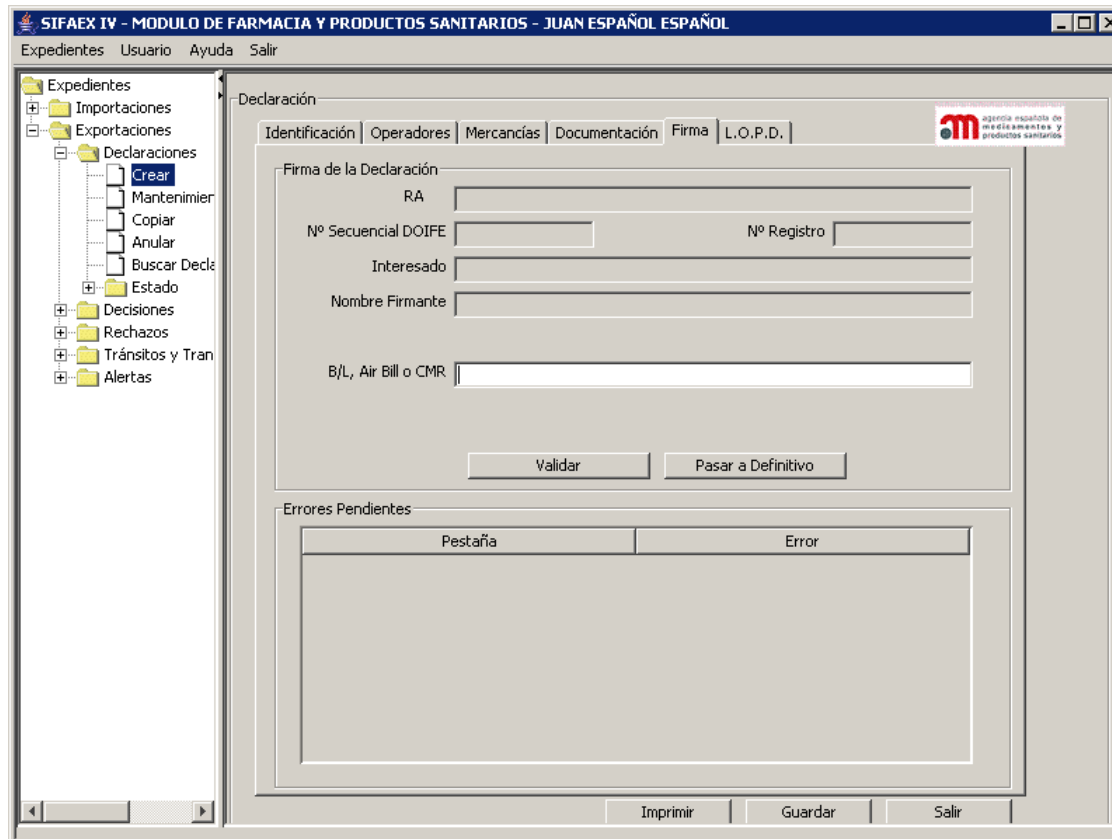

SIFAEX IV - MODULO DE FARMACIA Y PRODUCTOS SANITARIOS - JUAN ESPAÑOL ESPAÑOL

Expedientes Usuario Ayuda Salir

Expedientes
+ Importaciones
- Exportaciones
 + Declaraciones
 + Crear
 + Mantener
 + Copiar
 + Anular
 + Buscar Decl
 + Estado
+ Decisiones
+ Rechazos
+ Tránsitos y Tran
+ Alertas

Declaración

Identificación Operadores Mercancías Documentación Firma L.O.P.D.

Firma de la Declaración

RA

Nº Secuencial DOIFE Nº Registro

Interesado

Nombre Firmante

B/L, Air Bill o CMR

Validar Pasar a Definitivo

Errores Pendientes

Pestaña	Error

Imprimir Guardar Salir

INDICE

01 Objetivos Básicos

02 Beneficios de la Solución

03 Funcionalidades del Sistema

- Entrada al Sistema
- Árbol de Navegación por los Expedientes
- Proceso de la Declaración
- Proceso de la Decisión

Proceso de la Decisión Importaciones y Exportaciones



La Decisión se divide en nueve pestañas:

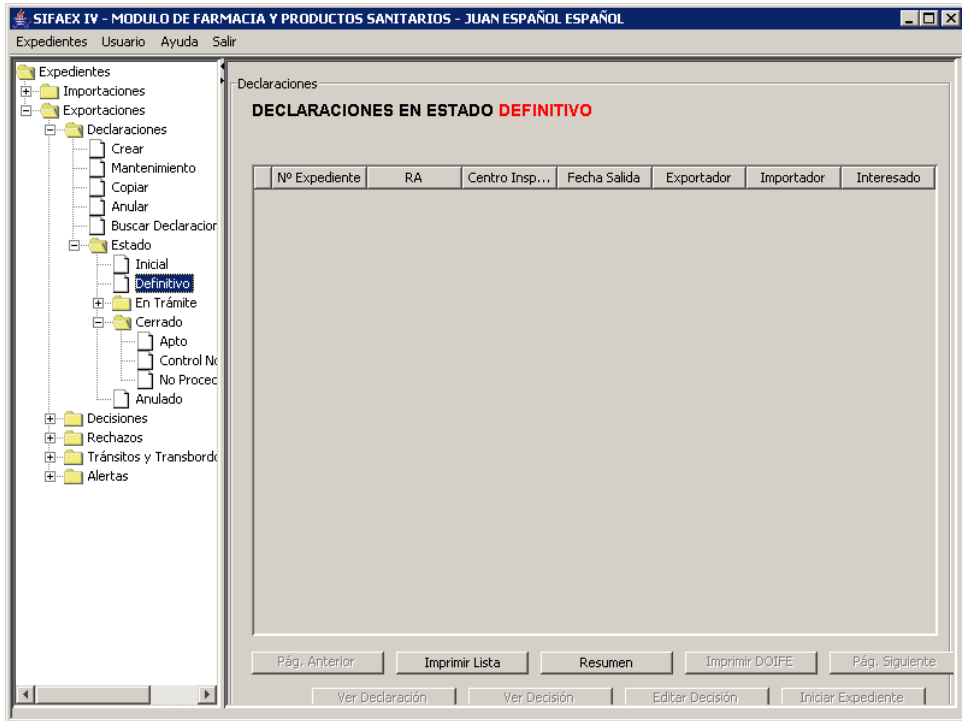

Proceso de la Decisión Importaciones y Exportaciones

Paso

1

Filtros

DECISIÓN → FILTROS

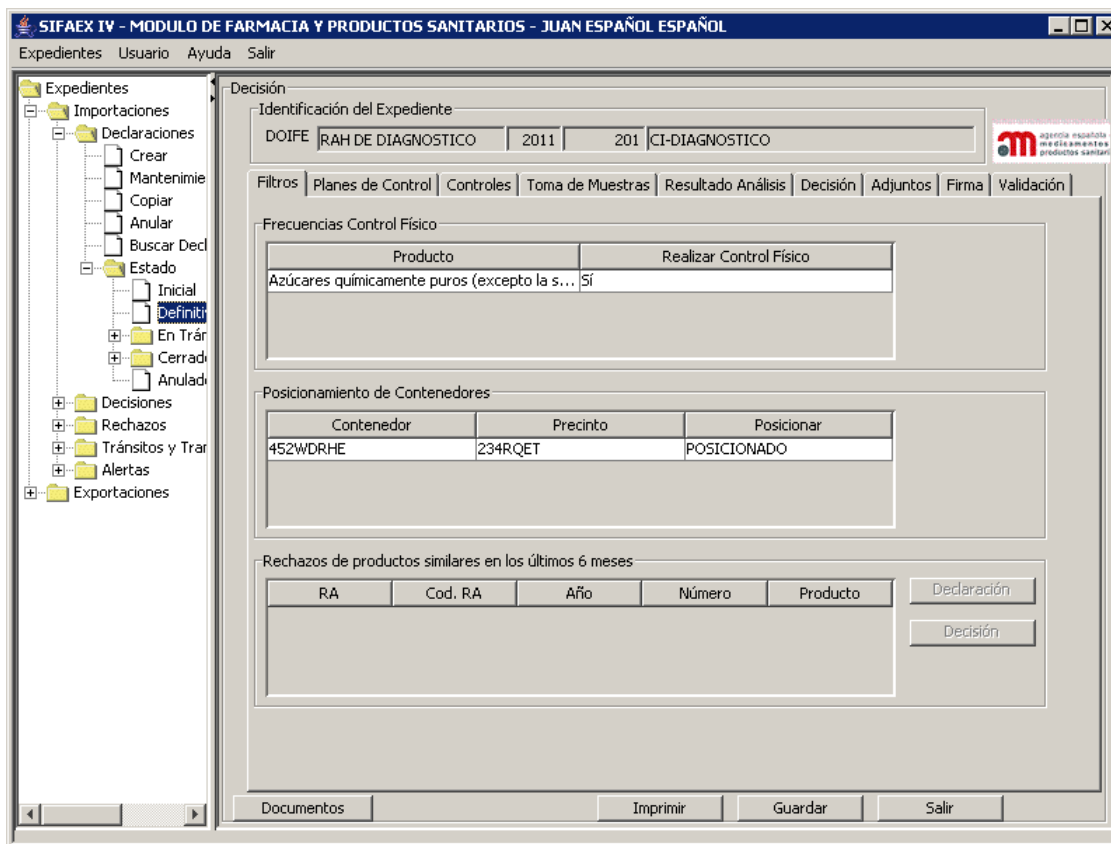

SIFAEX IV - MODULO DE FARMACIA Y PRODUCTOS SANITARIOS - JUAN ESPAÑOL ESPAÑOL

Expedientes Usuario Ayuda Salir

Decisión

Identificación del Expediente

DOIFE RAH DE DIAGNOSTICO 2011 201 CI-DIAGNOSTICO

Filtros | Planes de Control | Controles | Toma de Muestras | Resultado Análisis | Decisión | Adjuntos | Firma | Validación

Frecuencias Control Físico

Producto	Realizar Control Físico
Azúcares químicamente puros (excepto la s...	Sí

Posicionamiento de Contenedores

Contenedor	Precinto	Posicionar
452WDRHE	234RQET	POSICIONADO

Rechazos de productos similares en los últimos 6 meses

RA	Cod. RA	Año	Número	Producto	Declaración
					Decisión

Documentos | Imprimir | Guardar | Salir

Proceso de la Decisión Importaciones y Exportaciones

Paso

2

Planes de Control

DECISIÓN → PLANES DE CONTROL

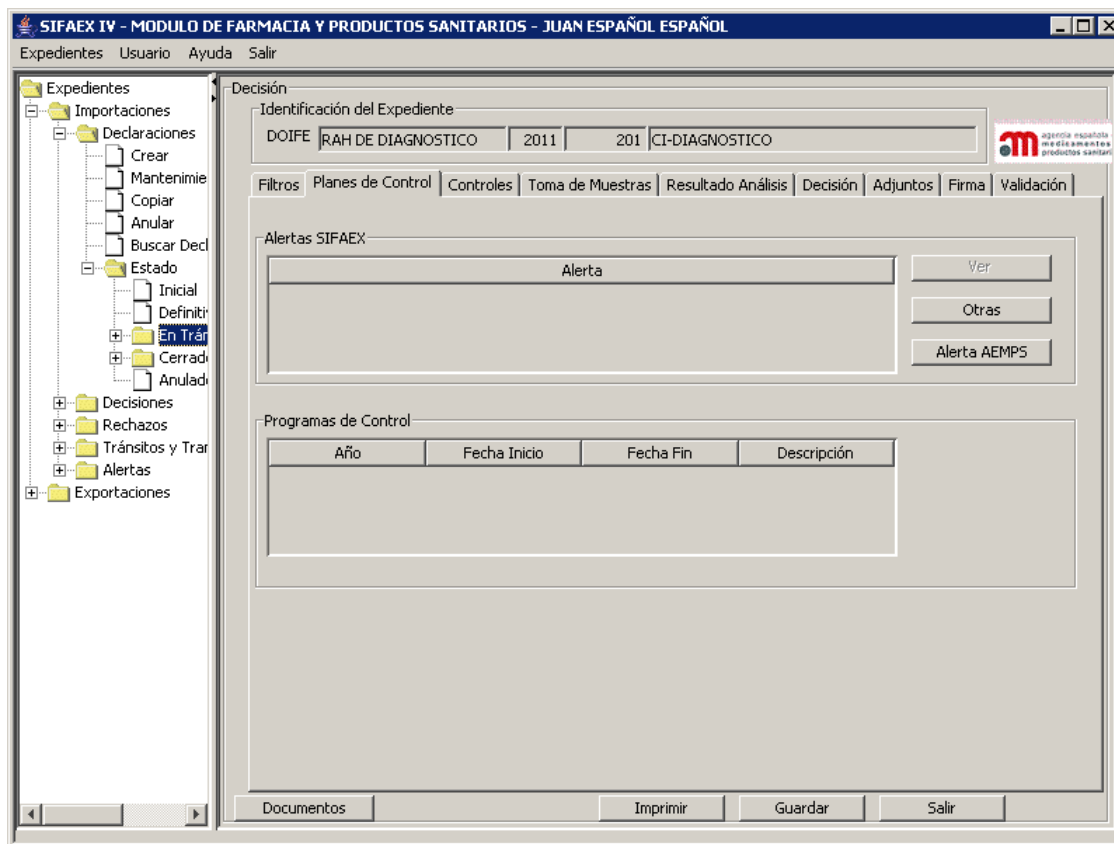

Proceso de la Decisión Importaciones y Exportaciones

Paso
3

Controles

DECISIÓN → CONTROLES

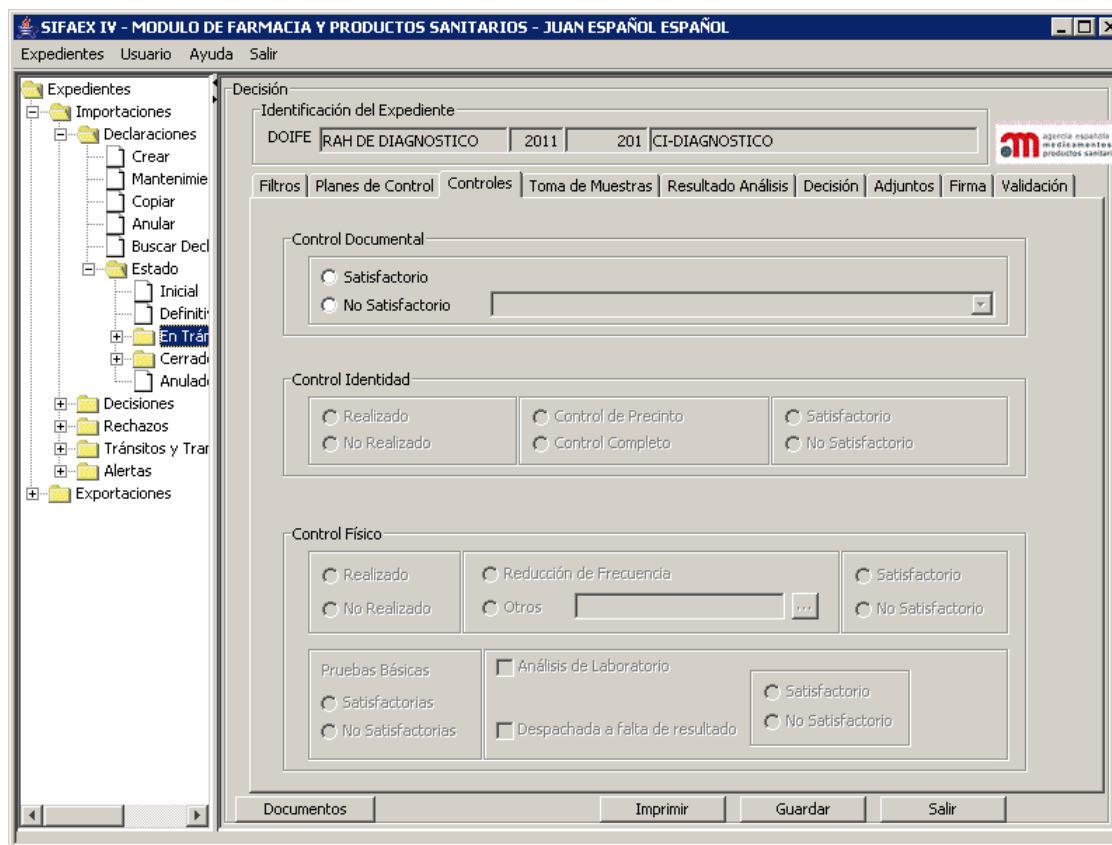

Proceso de la Decisión Importaciones y Exportaciones

Paso
4

Toma de Muestras

DECISIÓN → TOMA DE MUESTRAS

The screenshot shows the SIFAEX IV software interface for 'MODULO DE FARMACIA Y PRODUCTOS SANITARIOS'. The main window is titled 'Decisión' and contains the following elements:

- Navigation Menu (Left):** A tree view showing folders for 'Expedientes', 'Importaciones', 'Declaraciones', 'Estado', 'Decisiones', 'Rechazos', 'Tránsitos y Trámites', 'Alertas', and 'Exportaciones'. The 'En Trámite' folder is selected.
- Identification Form (Top):** Fields for 'DOIFE' (RAH DE DIAGNOSTICO), year (2011), and 'CI-DIAGNOSTICO' (201).
- Filter Tabs (Middle):** A row of tabs including 'Planes de Control', 'Controles', 'Toma de Muestras' (selected), 'Resultado Análisis', 'Decisión', 'Adjuntos', 'Firma', and 'Validación'.
- Actas Section (Center):** A list area with one entry 'Actas' and buttons for 'Modificar' and 'Borrar'.
- Acta Form (Bottom Center):** Fields for 'Inspector', 'Nº Interno', 'Observaciones', 'En Presencia de', 'Interesado Manifiesta', 'Motivo Análisis', 'Otro Motivo', 'Producto', and 'Proced. Urgencia'. Radio buttons for 'Aleatorio' and 'Por Sospecha' are also present.
- Datos de la Muestra (Bottom Left):** Fields for 'Fecha Muestra', 'Nº Submuestras', 'Peso Total' (kg), and 'Alerta'.
- Datos del Análisis (Bottom Right):** Fields for 'Tipo Análisis', 'Grupo Parámetro-Parámetro', 'Realizar un único análisis', and 'Laboratorio'.
- Footer (Bottom):** Buttons for 'Documentos', 'Imprimir', 'Guardar', and 'Salir'.

Proceso de la Decisión Importaciones y Exportaciones

Paso
5

Resultado Análisis

DECISIÓN → RESULTADO ANÁLISIS

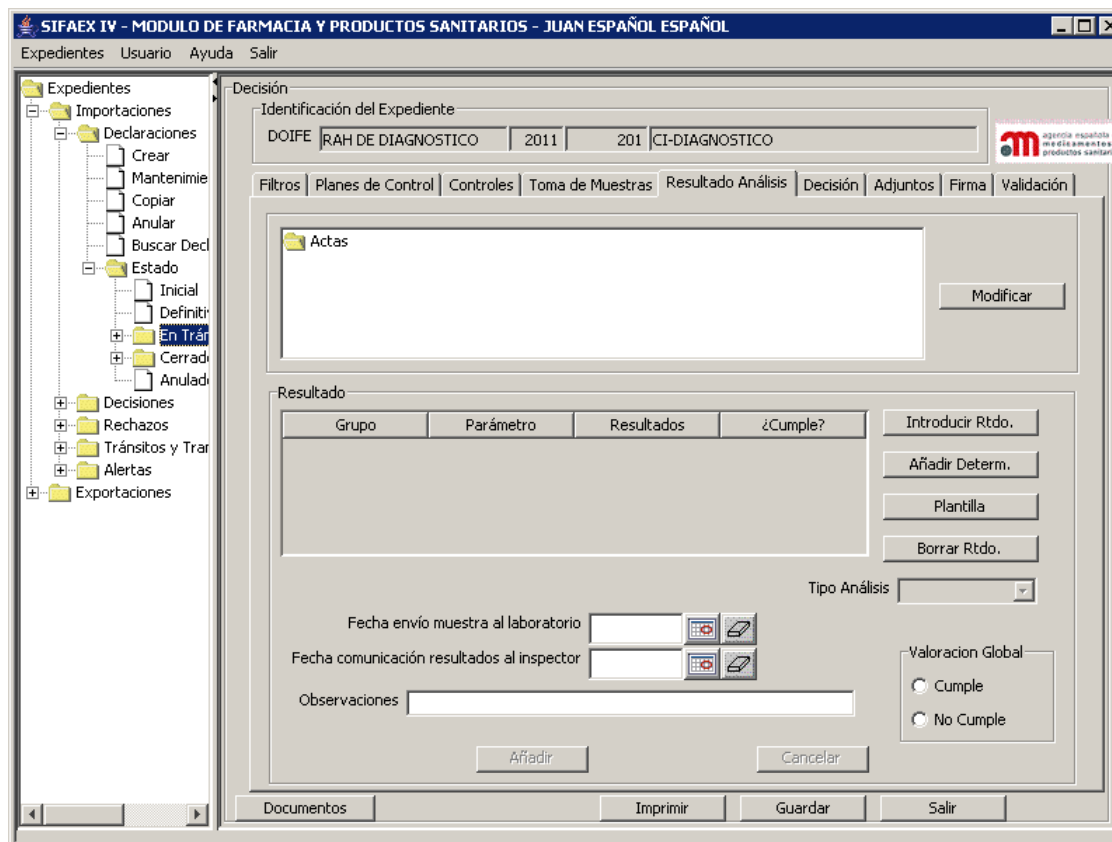

Proceso de la Decisión Importaciones

Paso

6

Decisión

DECISIÓN → DECISIÓN (APTO)

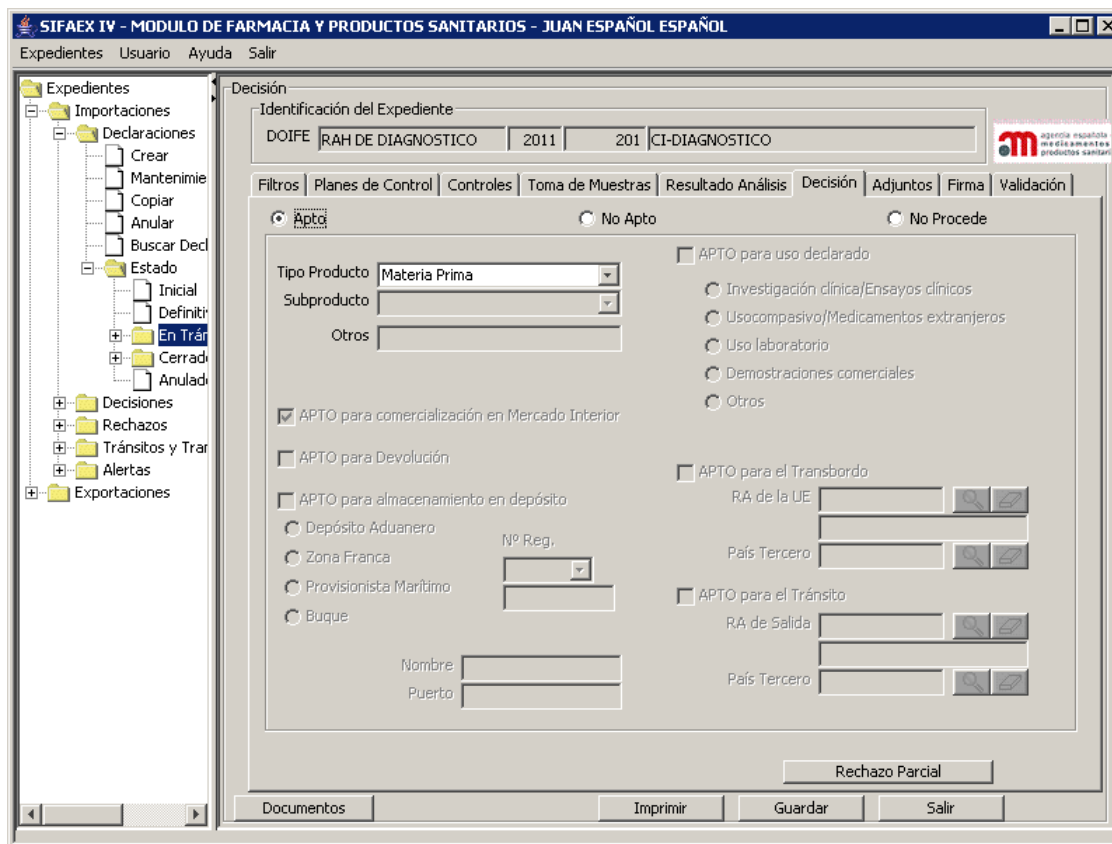

Proceso de la Decisión Exportaciones

Paso 6

Decisión

DECISIÓN → DECISIÓN (APTO)

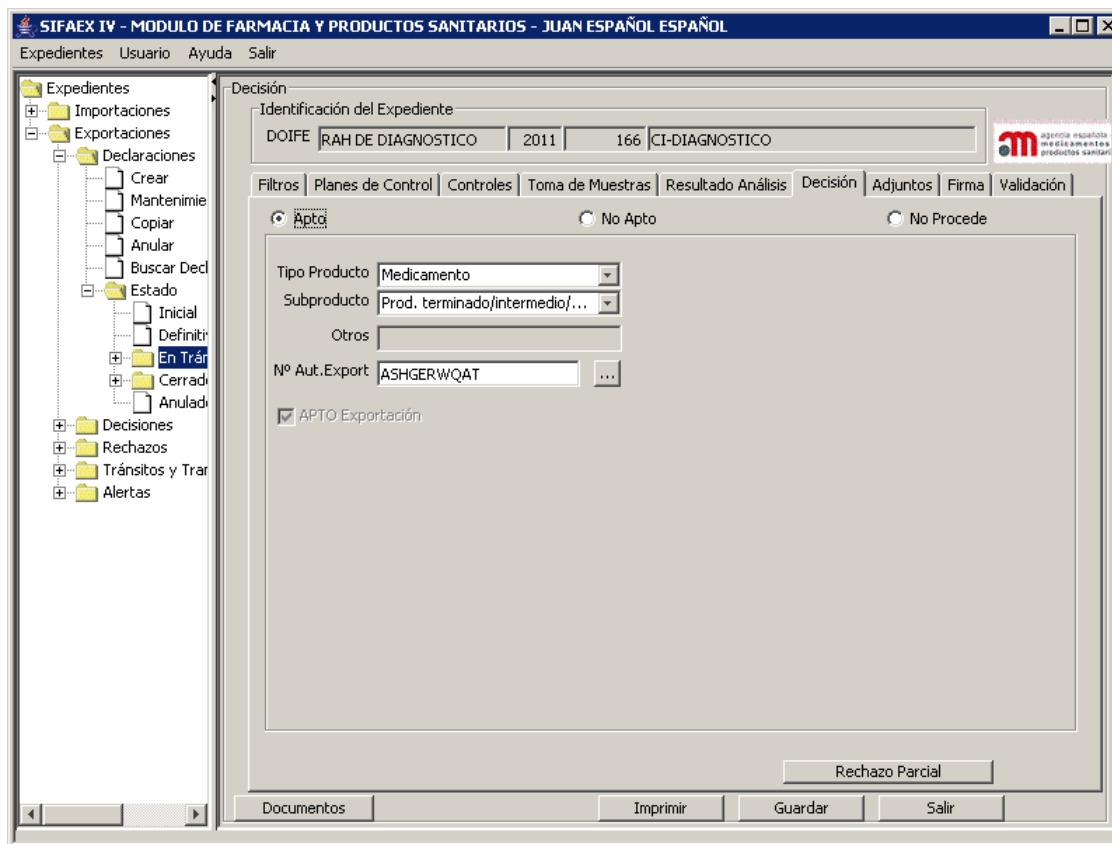

Proceso de la Decisión Importaciones

Paso
6

Decisión

DECISIÓN → DECISIÓN (NO APTO)

SIFAEX IV - MODULO DE FARMACIA Y PRODUCTOS SANITARIOS - JUAN ESPAÑOL ESPAÑOL

Expedientes Usuario Ayuda Salir

Decision

Identificación del Expediente
DOIFE RAH DE DIAGNOSTICO 2011 201 CI-DIAGNOSTICO

Filtros Planes de Control Controles Toma de Muestras Resultado Análisis **Decisión** Adjuntos Firma Validación

Apto **No Apto** No Procede

Tipo Producto: Materia Prima
Subproducto:
Otros:
Reexpedición:
Fecha Límite:
Identificación:
Nº Vagón/Veh./Remolque:
Nº Partida Orden:
Fecha Salida:
Destrucción:
Nº Autorización:
Nombre:
Dirección:
Base Legal:
Rechazo Parcial

Motivos del Rechazo	Seleccionado
Establecimiento no autorizado	<input type="checkbox"/>
Producto no autorizado	<input type="checkbox"/>
Producto no permitido/prohibido	<input type="checkbox"/>
Ausencia de certificados o docu...	<input type="checkbox"/>
Etiquetado incorrecto	<input type="checkbox"/>
El producto no se corresponde ...	<input type="checkbox"/>
Error en los marcados/registros...	<input type="checkbox"/>
Higiene deficiente/mercancía d...	<input type="checkbox"/>
Contaminación/sospecha de co...	<input type="checkbox"/>
Otros	<input type="checkbox"/>

Documentos Imprimir Guardar Salir

Proceso de la Decisión Exportaciones

Paso
6

Decisión

DECISIÓN → DECISIÓN (NO APTO)

SIFAEX IV - MODULO DE FARMACIA Y PRODUCTOS SANITARIOS - JUAN ESPAÑOL ESPAÑOL

Expedientes Usuario Ayuda Salir

Expeditores

- Importaciones
- Exportaciones
- Declaraciones
 - Crear
 - Mantenimie
 - Copiar
 - Anular
 - Buscar Decl
 - Estado
 - Inicial
 - Definit
 - En Trá
 - Cerrad
 - Anulad
- Decisiones
- Rechazos
- Tránsitos y Trar
- Alertas

Decisión

Identificación del Expediente

DOIFE RAH DE DIAGNOSTICO 2011 166 CI-DIAGNOSTICO

Filtros | Planes de Control | Controles | Toma de Muestras | Resultado Análisis | **Decisión** | Adjuntos | Firma | Validación

Apto **No Apto** No Procede

Tipo Producto Medicamento

Subproducto Prod. terminado/intermedio/...

Otros

Nº Aut.Export ASHGERWQAT

Devolución

Fecha Límite

Identificación

Nº Vagón/Veh./Remolque

Nº Partida Orden

Fecha Salida

Destrucción

Nº Autorización

Nombre

Dirección

Motivos del Rechazo	Seleccionado
Establecimiento no autorizado	<input type="checkbox"/>
Producto no permitido/prohibido	<input type="checkbox"/>
Ausencia de certificados o docu...	<input type="checkbox"/>
Etiquetado incorrecto	<input type="checkbox"/>
Higiene deficiente/mercancía d...	<input type="checkbox"/>
Contaminación/sospecha de co...	<input type="checkbox"/>
Otros	<input type="checkbox"/>

Base Legal

Rechazo Parcial

Documentos | Imprimir | Guardar | Salir

Proceso de la Decisión Importaciones

Paso

6

Decisión

DECISIÓN → DECISIÓN (NO PROCEDE)

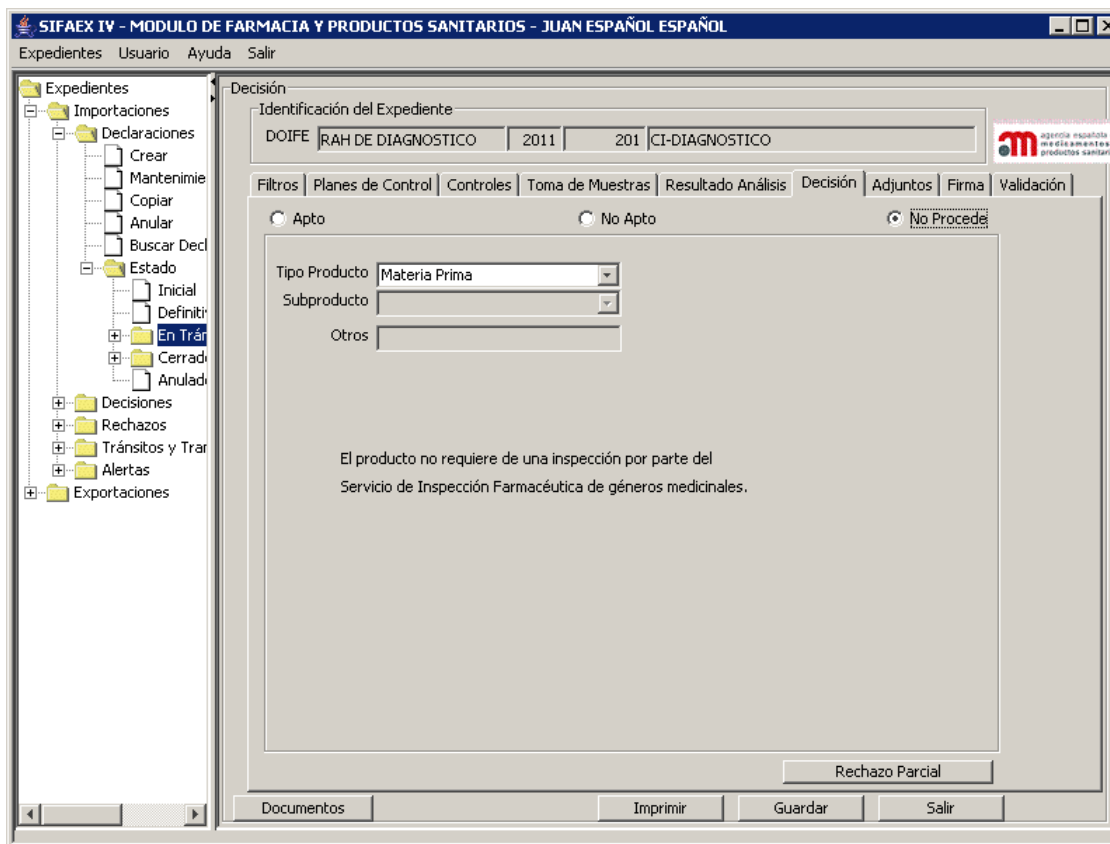

Proceso de la Decisión Exportaciones

Paso **6** | Decisión

DECISIÓN → DECISIÓN (NO PROCEDE)

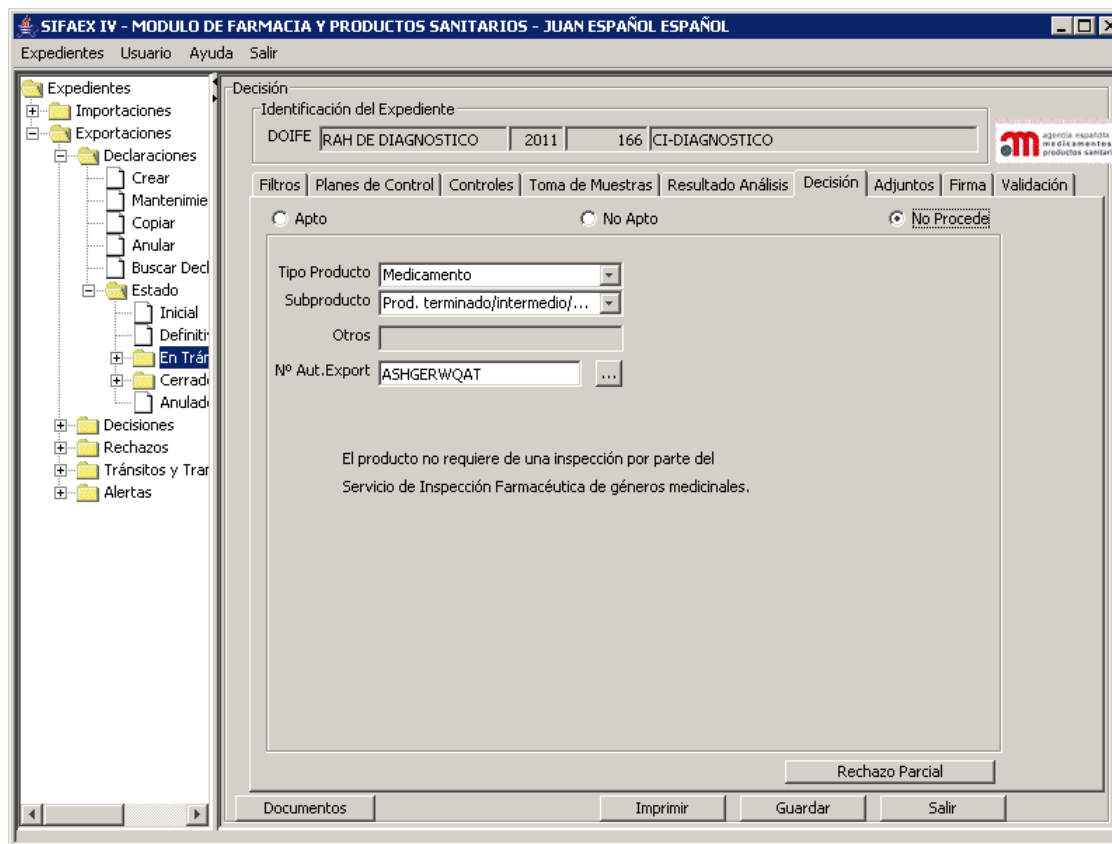

Proceso de la Decisión Importaciones y Exportaciones

Paso
7

Adjuntos

DECISIÓN → ADJUNTOS

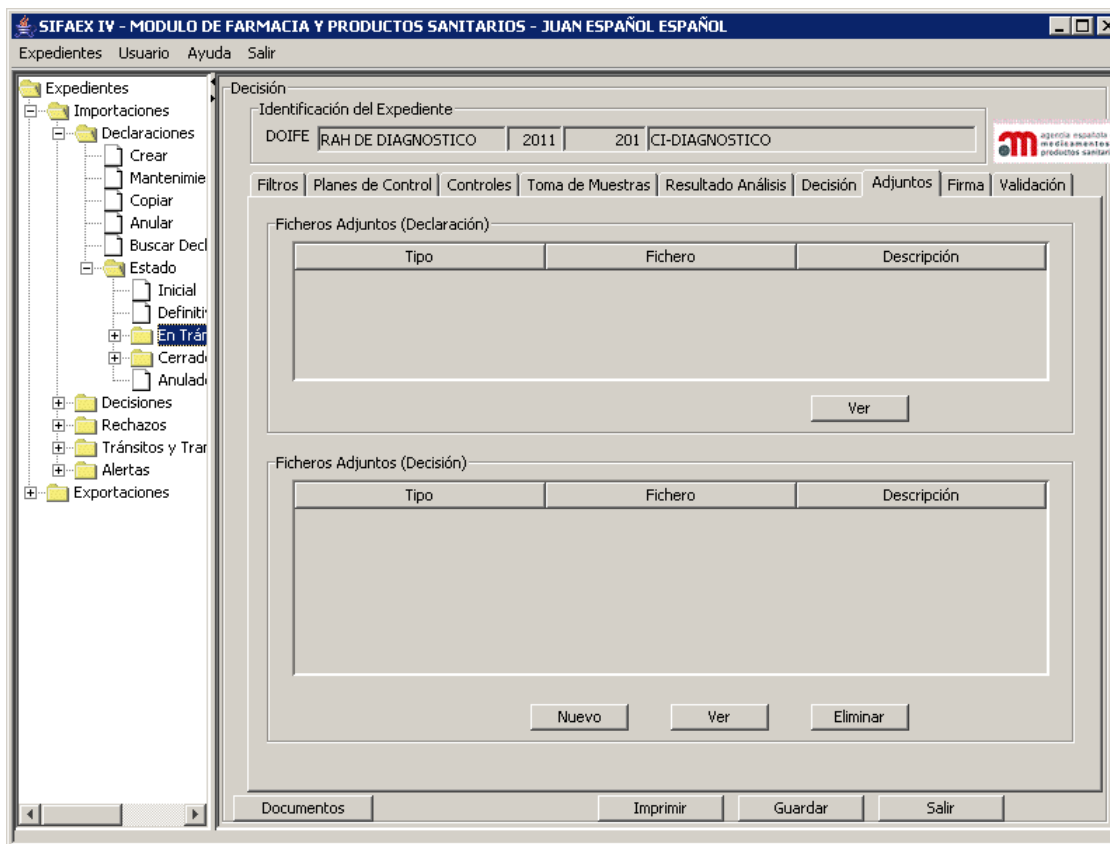

Proceso de la Decisión Importaciones y Exportaciones

Paso
8

Firma

DECISIÓN → FIRMA

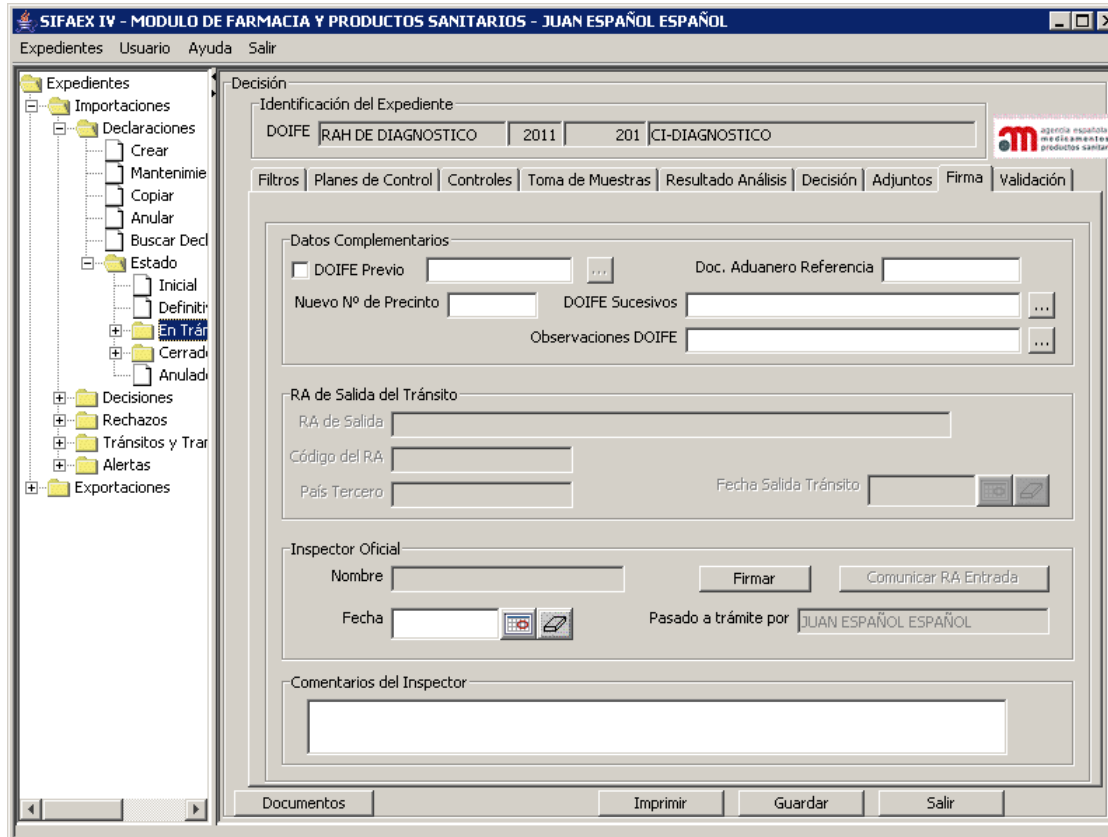

SIFAEX IV - MODULO DE FARMACIA Y PRODUCTOS SANITARIOS - JUAN ESPAÑOL ESPAÑOL

Expedientes Usuario Ayuda Salir

Expedientes

- Importaciones
 - Declaraciones
 - Crear
 - Mantenimie
 - Copiar
 - Anular
 - Buscar Decl
 - Estado
 - Inicial
 - Definitiv
 - En Trá**
 - Cerrad
 - Anulad
- Decisiones
- Rechazos
- Tránsitos y Trar
- Alertas
- Exportaciones

Decisión

Identificación del Expediente

DOIFE RAH DE DIAGNOSTICO 2011 201 CI-DIAGNOSTICO

Filtros Planes de Control Controles Toma de Muestras Resultado Análisis Decisión Adjuntos Firma Validación

Datos Complementarios

DOIFE Previo Doc. Aduanero Referencia

Nuevo Nº de Precinto DOIFE Sucesivos

Observaciones DOIFE

RA de Salida del Tránsito

RA de Salida

Código del RA

País Tercero Fecha Salida Tránsito

Inspector Oficial

Nombre **Firmar** **Comunicar RA Entrada**

Fecha Pasado a trámite por JUAN ESPAÑOL ESPAÑOL

Comentarios del Inspector

Documentos Imprimir Guardar Salir

Proceso de la Decisión Importaciones y Exportaciones

Paso 9

Validación

DECISIÓN → VALIDACIÓN

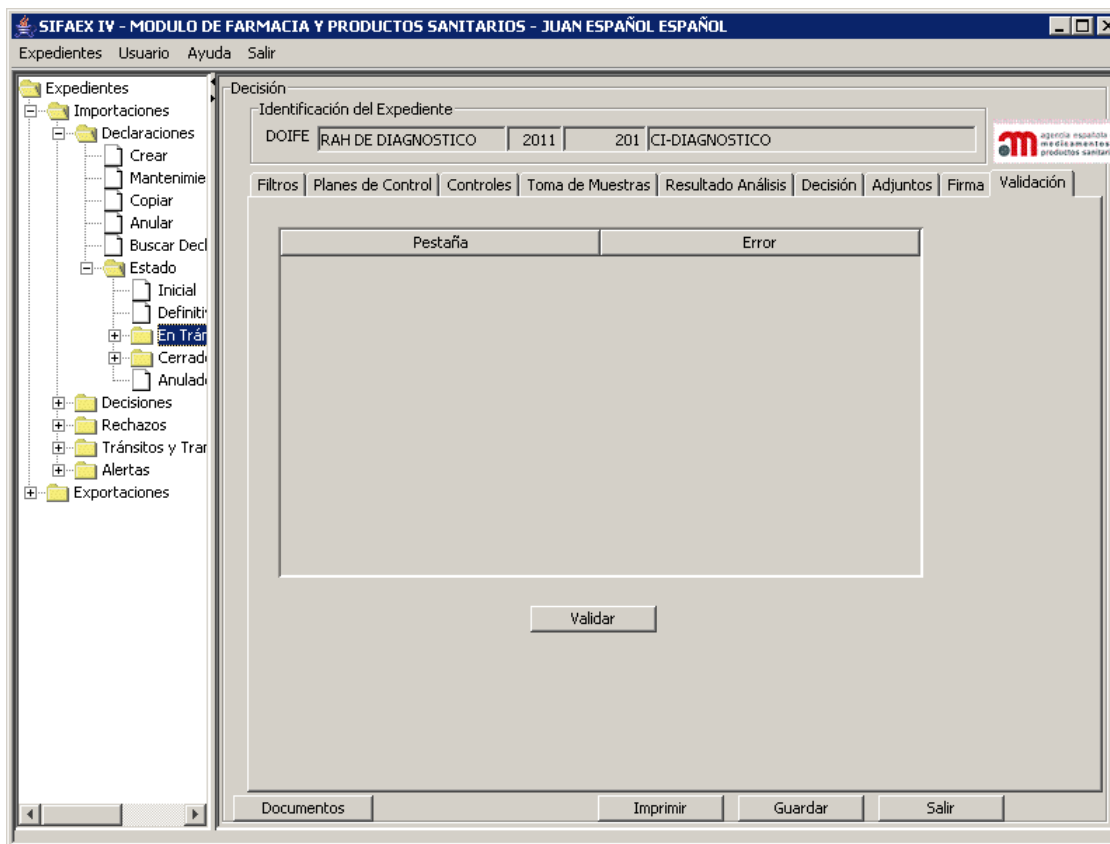

Proceso de la Decisión: DOIFE FIRMADO

DOIFE-4611-2011-152-con-localizador.pdf - Adobe Acrobat Professional

Archivo Edición Ver Documento Comentarios Formularios Herramientas Avanzadas Ventana Ayuda

Crear PDF Combinar archivos Exportar Proteger Firmar Formularios Revisar y comentar

2 / 8 150% Buscar

Fecha: 19/10/2011

~~42. Documento aduanero de referencia:~~

~~43. DOIFE(s) sucesivo(s):~~

Número(s)

Este documento ha sido firmado electrónicamente
Su validez se puede comprobar introduciendo el código VZ6LB8EF09 en la aplicación 'Localizador' de la Oficina Virtual de la AEMPS (<http://www.aemps.gob.es>)

EJEMPLAR PARA EL DESTINATARIO

Página 2 de 2

210 x 297 mm